



Karlsruher Institut für Technologie (KIT)

Sehr geehrte Frau
Dr. Monika Hanauska (PERSÖNLICH)

Auswertungsbericht Lehrveranstaltungsevaluation an die Lehrenden

Sehr geehrte Frau Dr. Hanauska,

mit diesem Schreiben erhalten Sie die Ergebnisse der automatisierten Auswertung Ihrer Lehrveranstaltung „Einführung ins Mittel- und Frühneuhochdeutsche“.

Ihre Lehrveranstaltung „Einführung ins Mittel- und Frühneuhochdeutsche“ hat den Lehrqualitätsindex LQI = 100.

Die Auswertung zu Ihrer Lehrveranstaltung gliedert sich in folgende Abschnitte:
Zu Beginn der Auswertung werden die Ergebnisse der Befragung in Form von Häufigkeitstabellen dargestellt. Bei allen Fragen wird die Anzahl der abgegebenen Antworten (n) angezeigt. Bei den 5er-Skalafragen finden Sie zusätzlich neben dem Histogramm den Mittelwert (mw) und die Standardabweichung (s) der jeweiligen Frage. Neben manchen Fragen finden Sie zudem ein Ampelsymbol abgebildet. Diese Fragen dienen der Qualitätssicherung der Lehre. Im vorletzten Teil werden sämtliche 5er-Skalafragen in einem Profilliniendiagramm abgebildet. Zuletzt sind die Antworten zu den offenen Fragen aufgelistet.

Mit freundlichen Grüßen,
Ihr Evaluationsteam

Dr. Monika Hanauska

Einführung ins Mittel- und Frühneuhochdeutsche (5013067)
Erfasste Fragebögen = 13

Periode: SS 16



Auswertungsteil der geschlossenen Fragen

Legende

Frage-
text

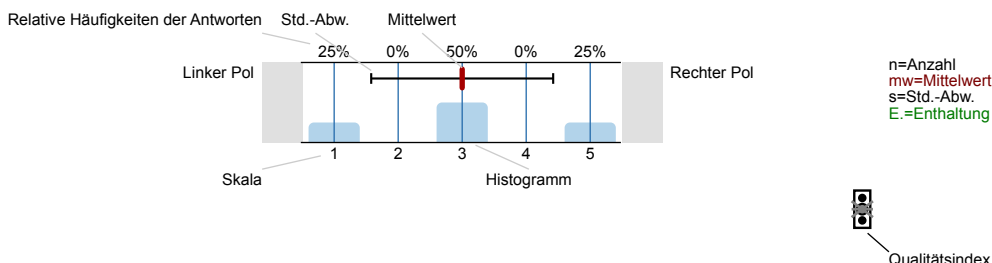

Erklärung der Ampelsymbole



Der Mittelwert liegt unterhalb der Qualitätsrichtlinie.



Der Mittelwert liegt im Toleranzbereich der Qualitätsrichtlinie.



Der Mittelwert liegt innerhalb der Qualitätsrichtlinie.

1. Fragen zur Lehrveranstaltung

1.1) Wie gerne besuchen Sie diese Lehrveranstaltung?

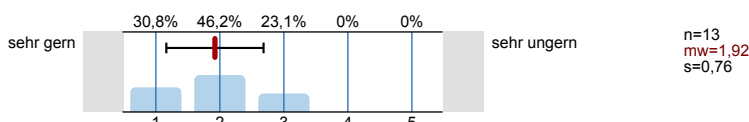

1.2) Warum besuchen Sie diese Lehrveranstaltung?

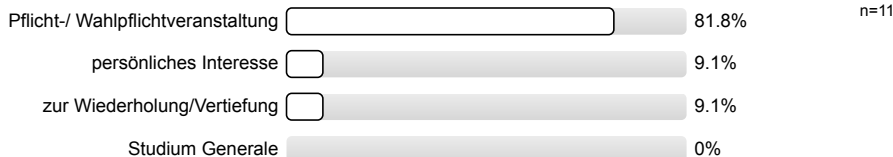

1.3) Wie beurteilen Sie die Mitarbeit Ihrer Studienkollegen/innen innerhalb dieser Lehrveranstaltung?

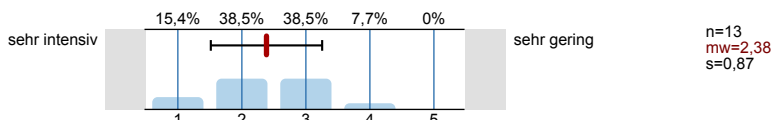

1.4) Mein Engagement für diese Lehrveranstaltung ist gekennzeichnet durch (Mehrfachnennungen möglich)

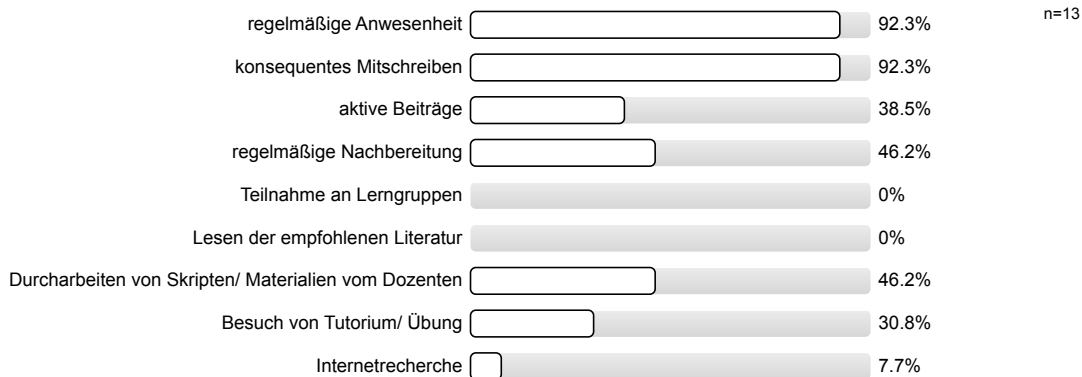

1.5) Die inhaltliche Abstimmung zu anderen Lehrveranstaltungen in meinem Studienplan ist...

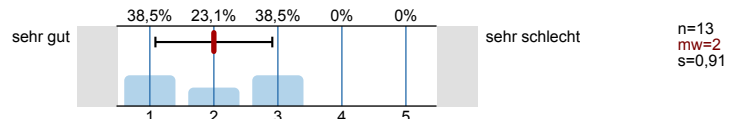

Bitte beurteilen Sie das Seminar hinsichtlich folgender Aspekte:

1.6) Betreuung des/der Vortragenden durch den/die Dozenten/in

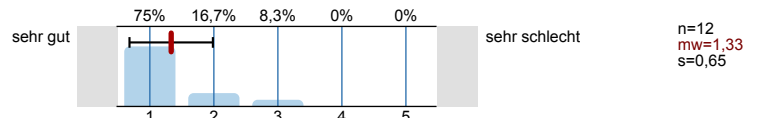

1.7) Ergänzende Beiträge des/der Dozenten/in

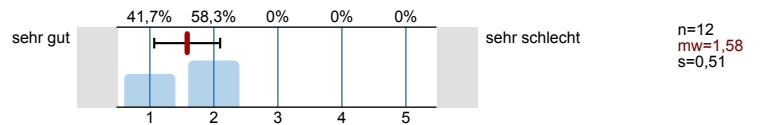

1.8) Konstruktive Kritik nach dem Vortrag

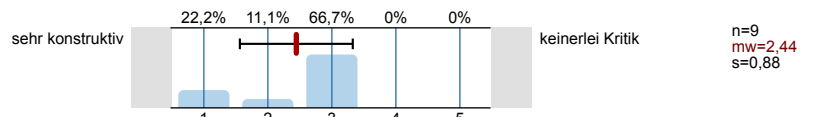

1.9) Erlernen von Präsentationstechniken

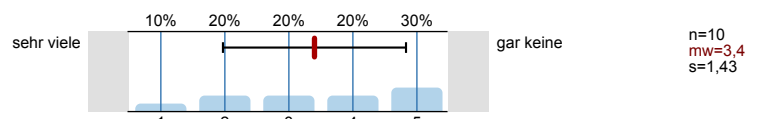

1.10) Raum für Diskussionen

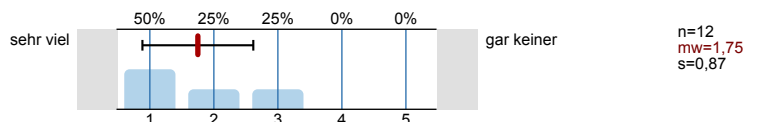

1.11) Die Lehrveranstaltung fördert (Mehrfachnennungen möglich)

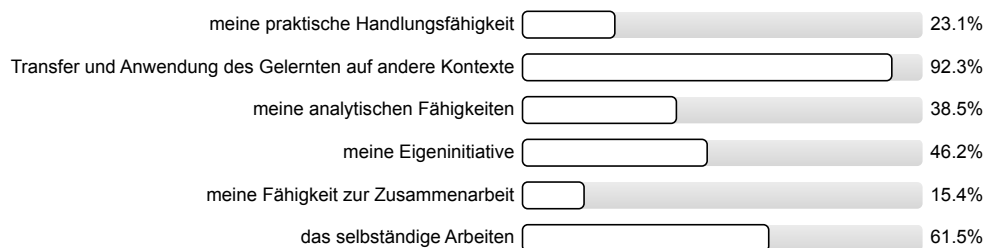

1.12) Haben Sie aus der Lehrveranstaltung Einsichten gewonnen, die für Ihr angestrebtes Berufsziel von Bedeutung sind?

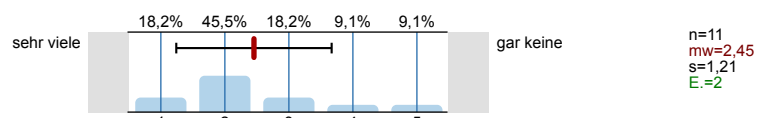

1.13) Erkennen Sie die Bedeutung der Lehrinhalte für das weitere Studium?

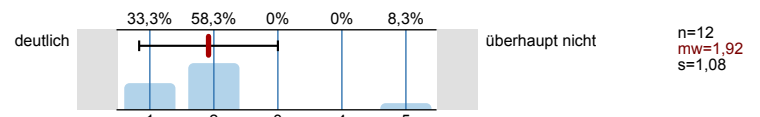

1.14) In dieser Lehrveranstaltung lerne ich viel.

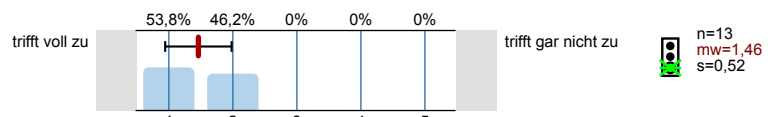

1.15) Wie viel Zeit haben sie **bis jetzt (!)** durchschnittlich pro Woche für die Vor- und Nachbereitung für diese Veranstaltung investiert?

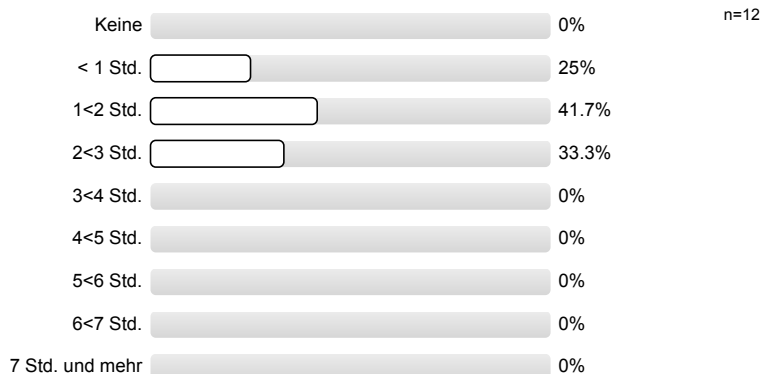

2. Fragen zur Bewertung der Raumbedingungen

2.1) Die Raumgröße ist der Teilnehmerzahl

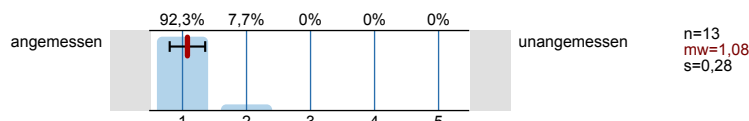

2.2) Die Akustik in diesem Raum ist

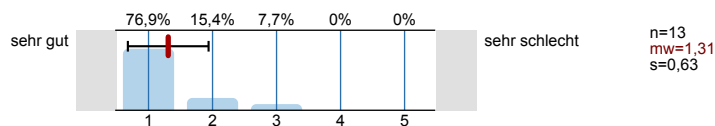

2.3) Die Sichtbedingungen in diesem Raum sind

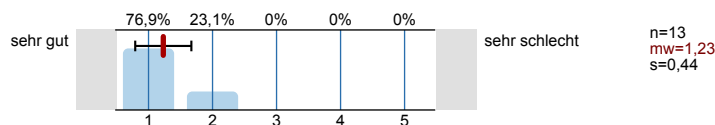

3. Fragen zum Dozenten/zur Dozentin

3.1) Verweist der/die Dozent/in auf aktuelle Forschung?

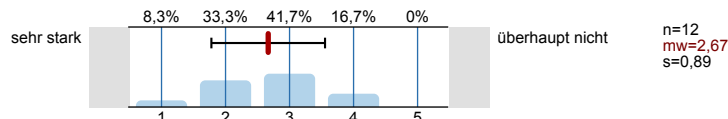

3.2) Verweist der/die Dozent/in auf Zusammenhänge zwischen Theorie und Praxis?

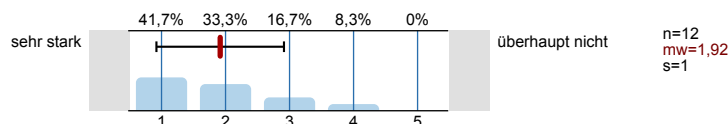

4. Fragen zum Studium

4.1) Sie studieren

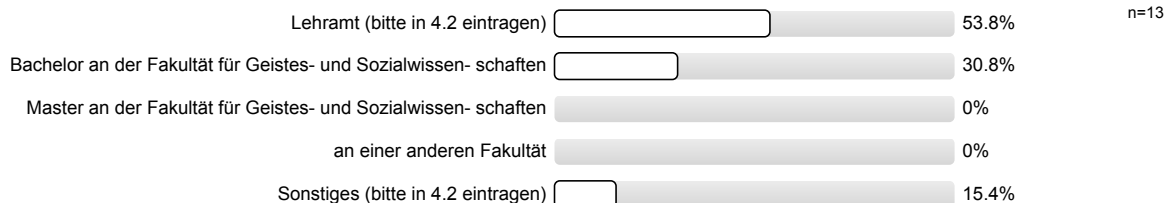

Die Anonymität ist bei handschriftlichen Kommentaren unter Umständen nicht gewährleistet. Bitte verstellen Sie bei allen freien Antwortmöglichkeiten gegebenenfalls Ihre Schrift, z.B. durch Druckbuchstaben.

4.3) Welches ist Ihr Kernfach?

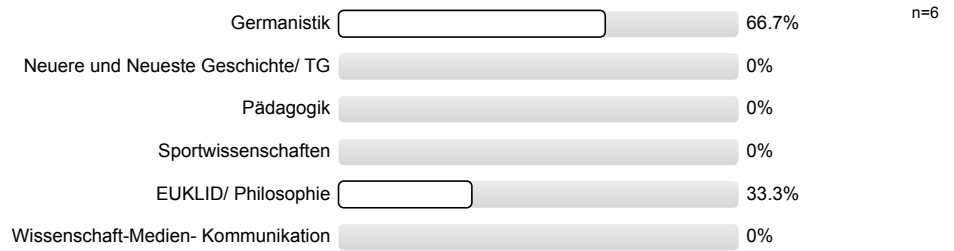

4.4) Welches ist Ihr Ergänzungsfach/ praxisorientierte Ausbildung?

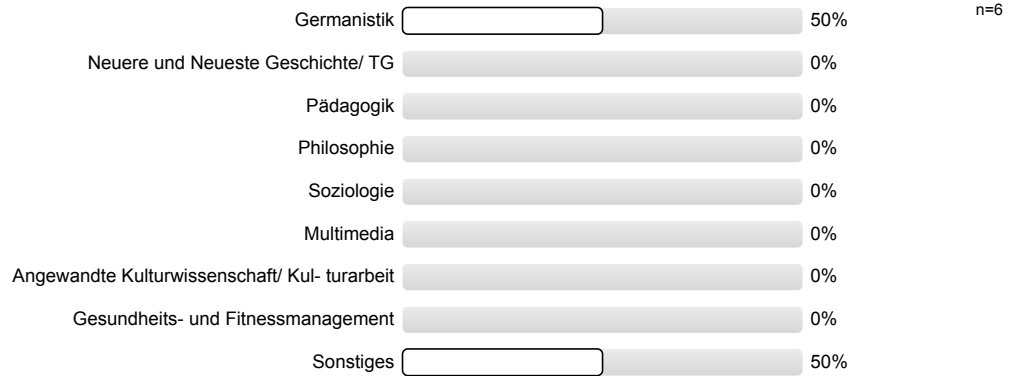

4.5) Wie viele Lehrveranstaltungen besuchen Sie in diesem Semester insgesamt?



4.6) Im wievielten Fachsemester befinden Sie sich?

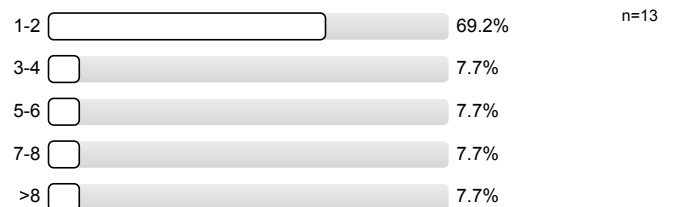

5. Monitoring

5.1) Bitte benoten Sie die Lehrveranstaltung insgesamt

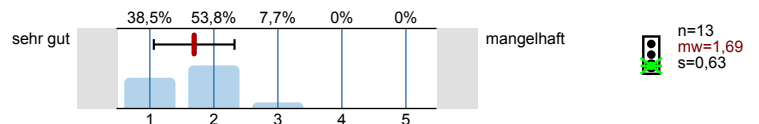

5.2) Wie hoch ist der notwendige Arbeitsaufwand für diese Lehrveranstaltung?

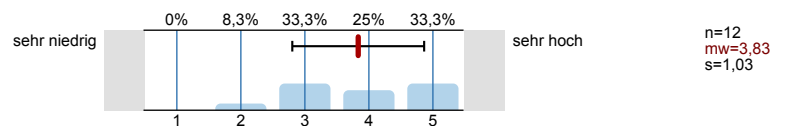

5.3) Der notwendige Arbeitsaufwand für die Lehrveranstaltung ist...

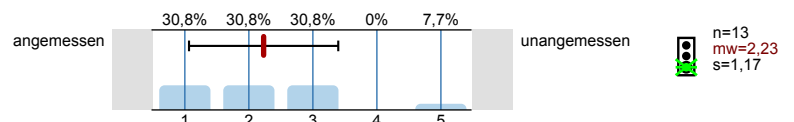

5.4) Wie ist die Lehrveranstaltung strukturiert?

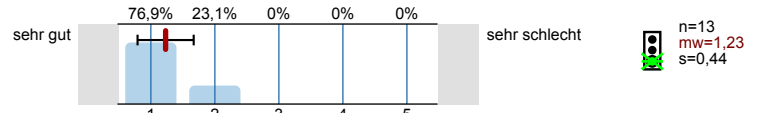

5.5) Wirkt der/die Dozent/in engagiert und motiviert bei der Durchführung der Veranstaltung?

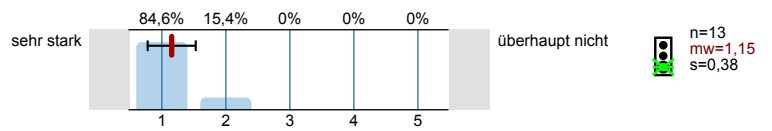

5.6) Geht der/die Dozent/in auf Fragen und Belange der Studierenden ein?

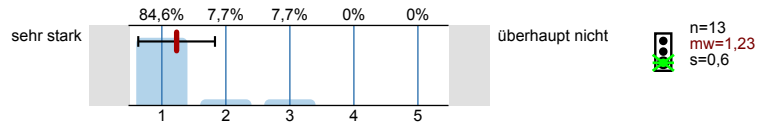

Vielen Dank für Ihre Mitarbeit!
 (Infoportal zur Lehrevaluation: www.pst.kit.edu/eval-info)

Profillinie

Teilbereich: 01. SS_16 GeistSoz
 Name der/des Lehrenden: Dr. Monika Hanauska
 Titel der Lehrveranstaltung: Einführung ins Mittel- und Frühneuhochdeutsche
 (Name der Umfrage)

Verwendete Werte in der Profillinie: Mittelwert

1. Fragen zur Lehrveranstaltung

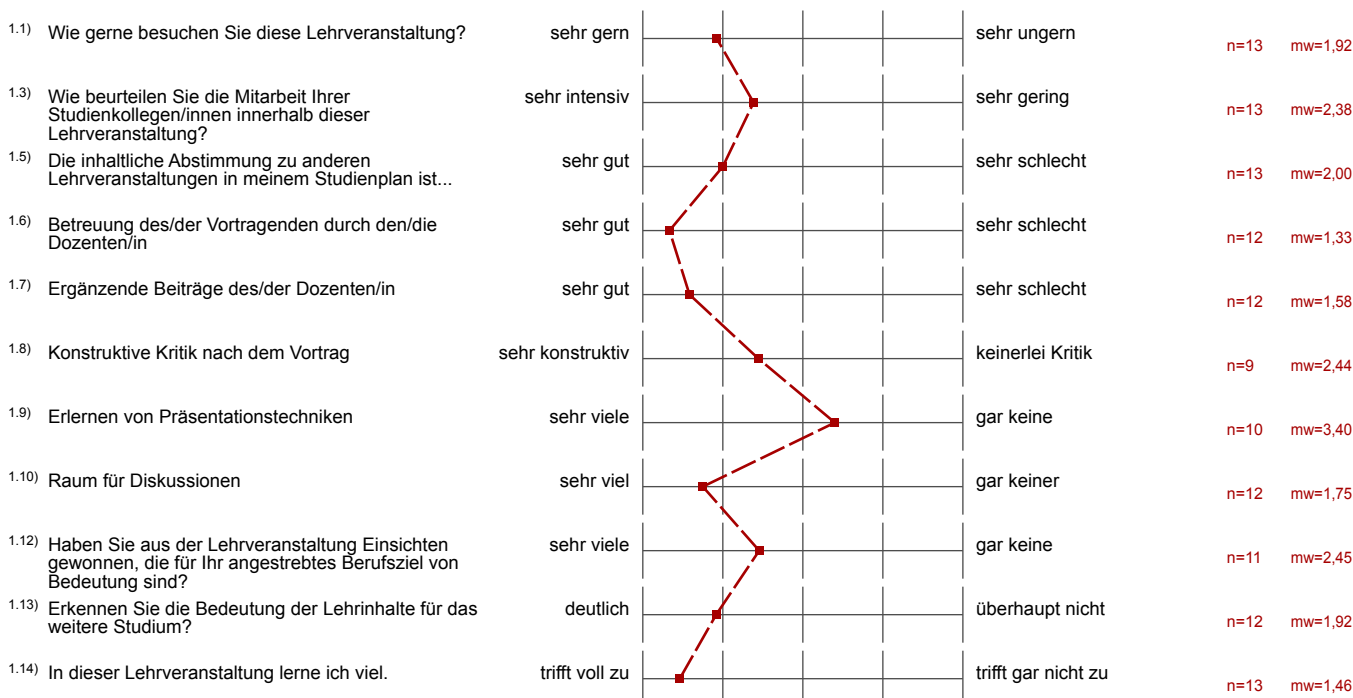

2. Fragen zur Bewertung der Raumbedingungen

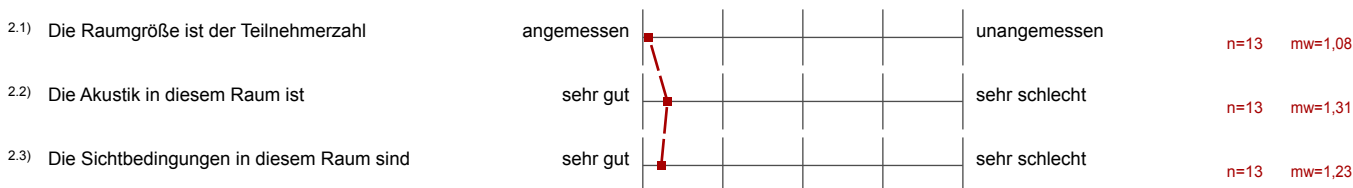

3. Fragen zum Dozenten/zur Dozentin

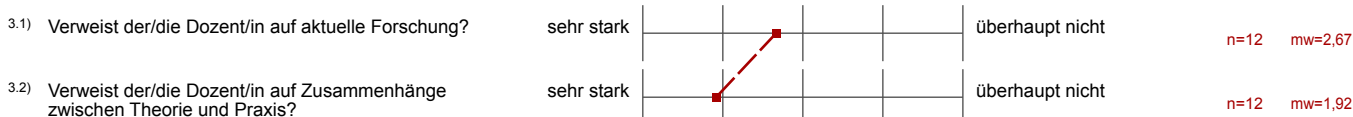

5. Monitoring



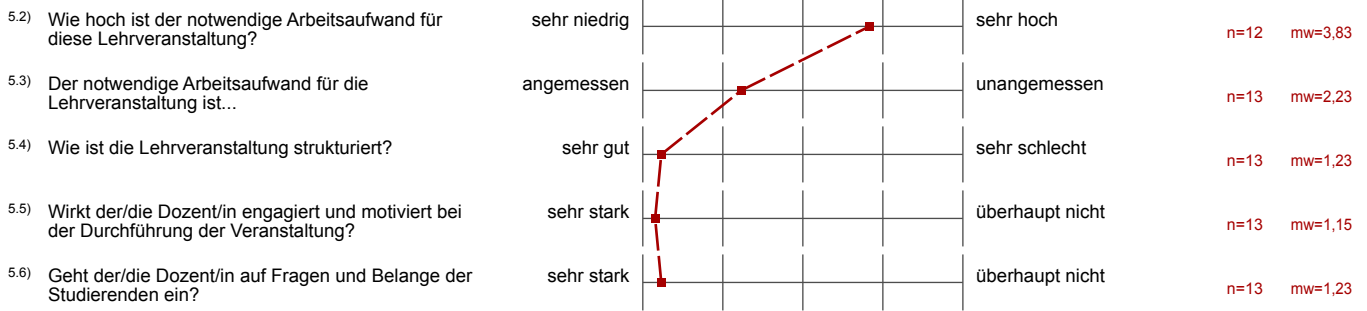

Auswertungsteil der offenen Fragen

4. Fragen zum Studium

4.2) Bitte tragen Sie hier Ihre Fächerkombination ein, wenn Sie Lehramt studieren oder was Sie studieren, wenn Sie Sonstiges angekreuzt haben:

Deutsch u. Mathe

Germanistik & Geographie

Deutsch Mathe

Mathe, Deutsch

~~Mathe~~ Kunstgeschichte ~~NE Germanistik~~

KUNST / DEUTSCH

Deutsch Sport

Kunst, D (Bafög)

KUNSTGESCHICHTE / GERMANISTIK

4.7) Gut gefallen hat mir insbesondere:

Vortragsart u. Wiederholung bei Fragen

Anwendungsaufgaben

Übersetzen

-die historische Entwicklung der dt. Sprache

Die zu übersetzenden Texte.

4.8) Nicht gefallen hat mir insbesondere:

Dozentin ruff Leute an, wenn sie gerade nicht aufpassen

- viel zu viel Stoff, Umfang riesig, Inhalte viel stumpfes Auswendiglernen, hoher Zeitaufwand für nur diese eine Veranstaltung